

**Agenzia delle Entrate
CATASTO FABBRICATI
Ufficio Provinciale di
Milano**

Dichiarazione protocollo n. MI0853337 del 22/12/2025

Comune di Milano

Via Fra Cristoforo

civ. 2

Identificativi Catastali:

Sezione:

Foglio: 578

Particella: 31

Subalterno: 1

Compilata da:

Salvadori Andrea

Iscritto all'albo:

Ingegneri

Prov. Milano

N. 26900

Planimetria

Scheda n. 1

Scala 1:200

PIANO TERRA (RIALZATO)

H. 3,10 m

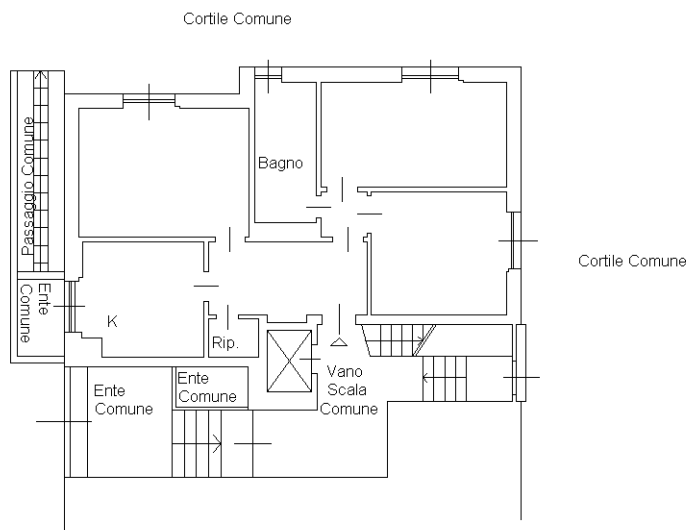

PIANO 9 (SOTTOTETTO)

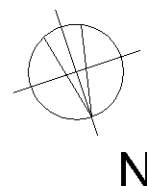
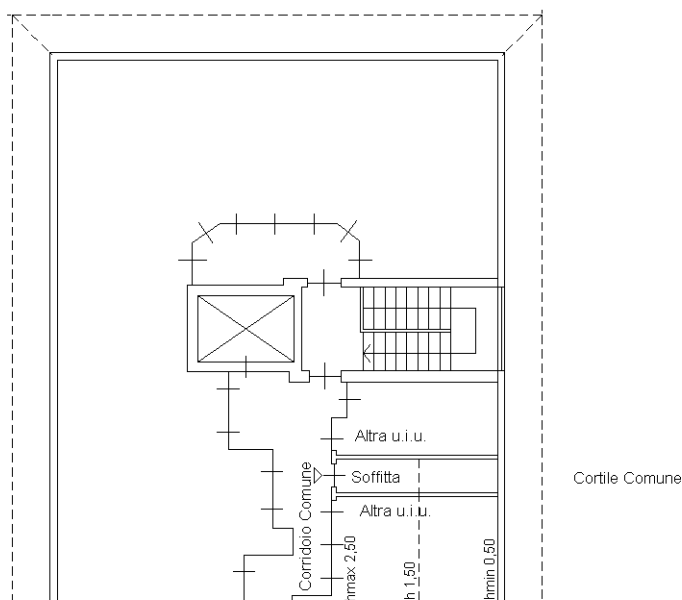

Ultima planimetria in atti

Catasto dei Fabbricati - Situazione al 25/05/2026 - Comune di MILANO(F205) - < Foglio 578 - Particella 31 - Subalterno 1 >
VIA FRA CRISTOFORO n. 2 - Scala C Piano T-9